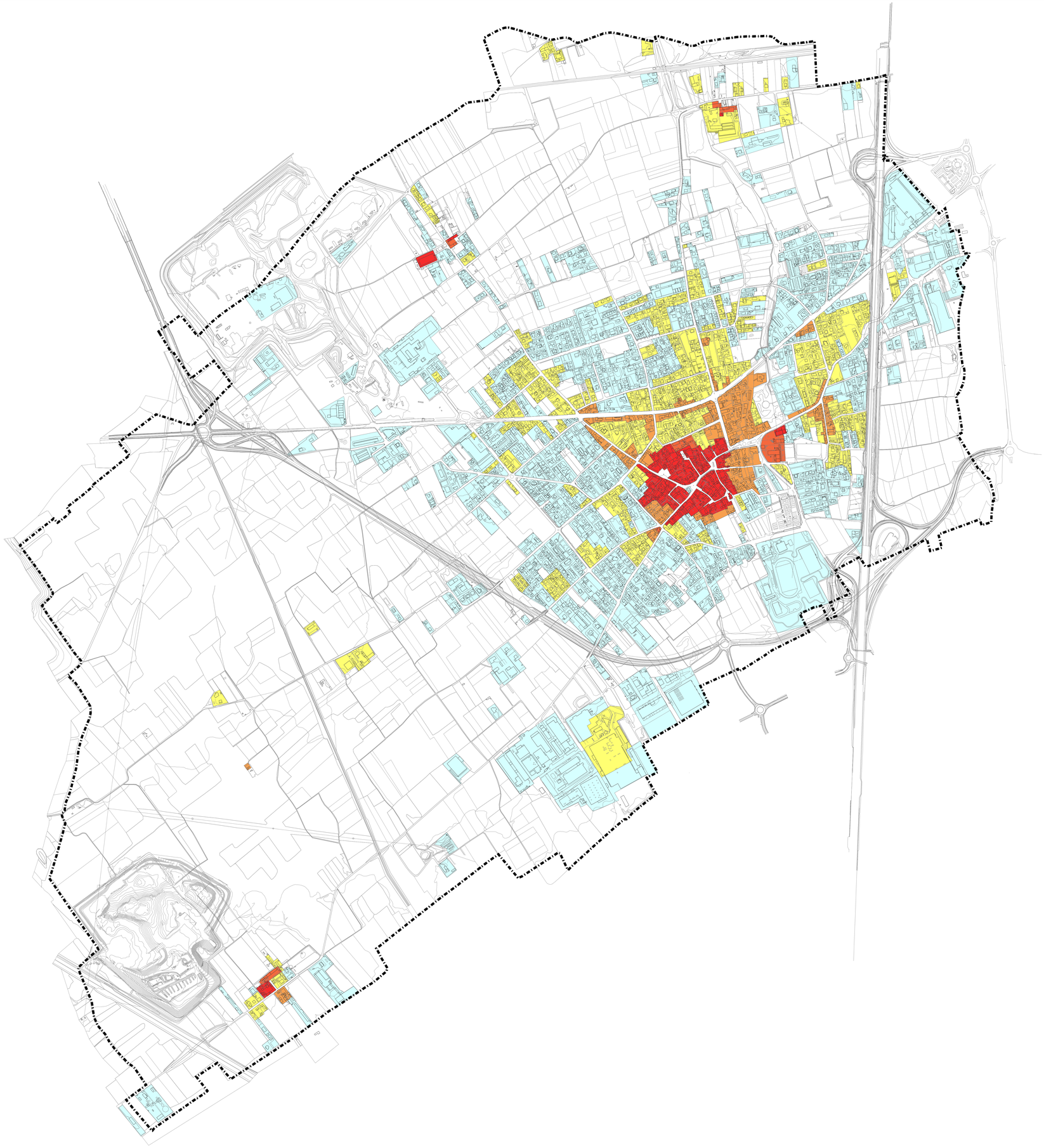

Legenda

confine comunale

Soglie storiche edificato

- porzioni di edificato al 1730
- porzioni di edificato dal 1730 al1860
- porzioni di edificato dal 1860 al 1890
- porzioni di edificato dal 1890 al 1960
- porzioni di edificato successive al1960

DOCUMENTO DI PIANO

COMUNE DI UBOLDO
PROVINCIA DI VARESE

PIANO DI GOVERNO DEL TERRITORIO

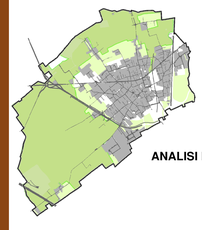

Professionista incaricato:
architetto Fabrizio Ottolini

Tavola DP B 4

ANALISI DELLE SOGLIE STORICHE

Scala
1:5.500

Data
Ottobre 2018

PGT